一般社団法人ゆうきっこ

代表　野草美千代

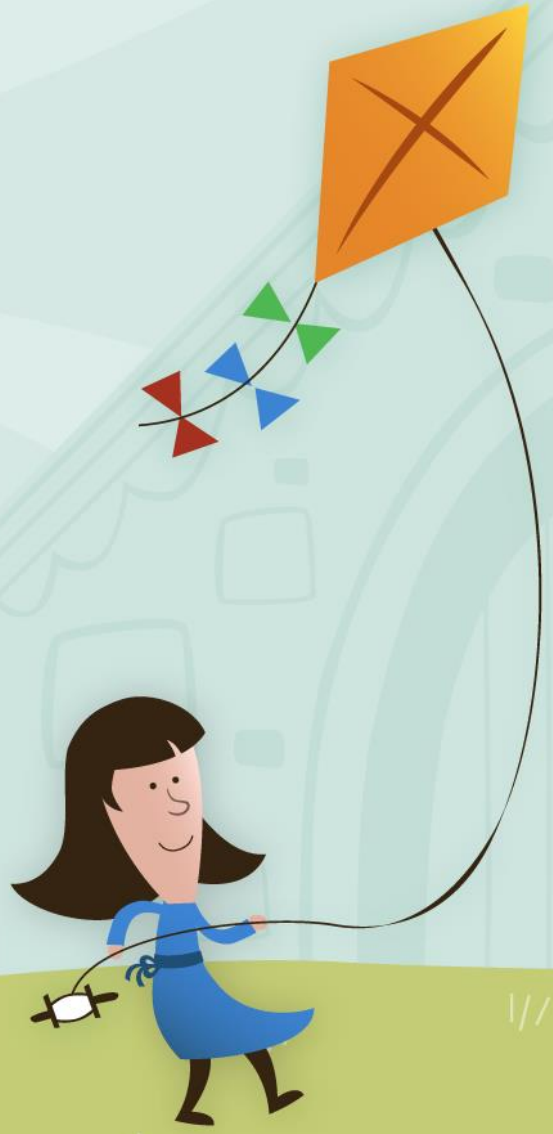

理念

社会の中でみんなが素敵な笑顔になるために

「みんなちがってみんないい」

を実践する。

〈大切にしていること〉

- 自分の行動は自分で考えて決める。当たり前の放課後を。
- 困ったときにSOSが出せるようになる。
- 仲間を求め、見いやる心を育む。

そのために私たちは

- 子供に寄り添える支援者：子供を信じ、声なき声を聴いていく。
- 困った子ではなく、困っている子を：弱みの中にも強みがあることを忘れず、みんなで一緒に考える。
- こどもの「わかる！」「できた！」を支援する。
- 子供の「願い」「思い」を実現する。